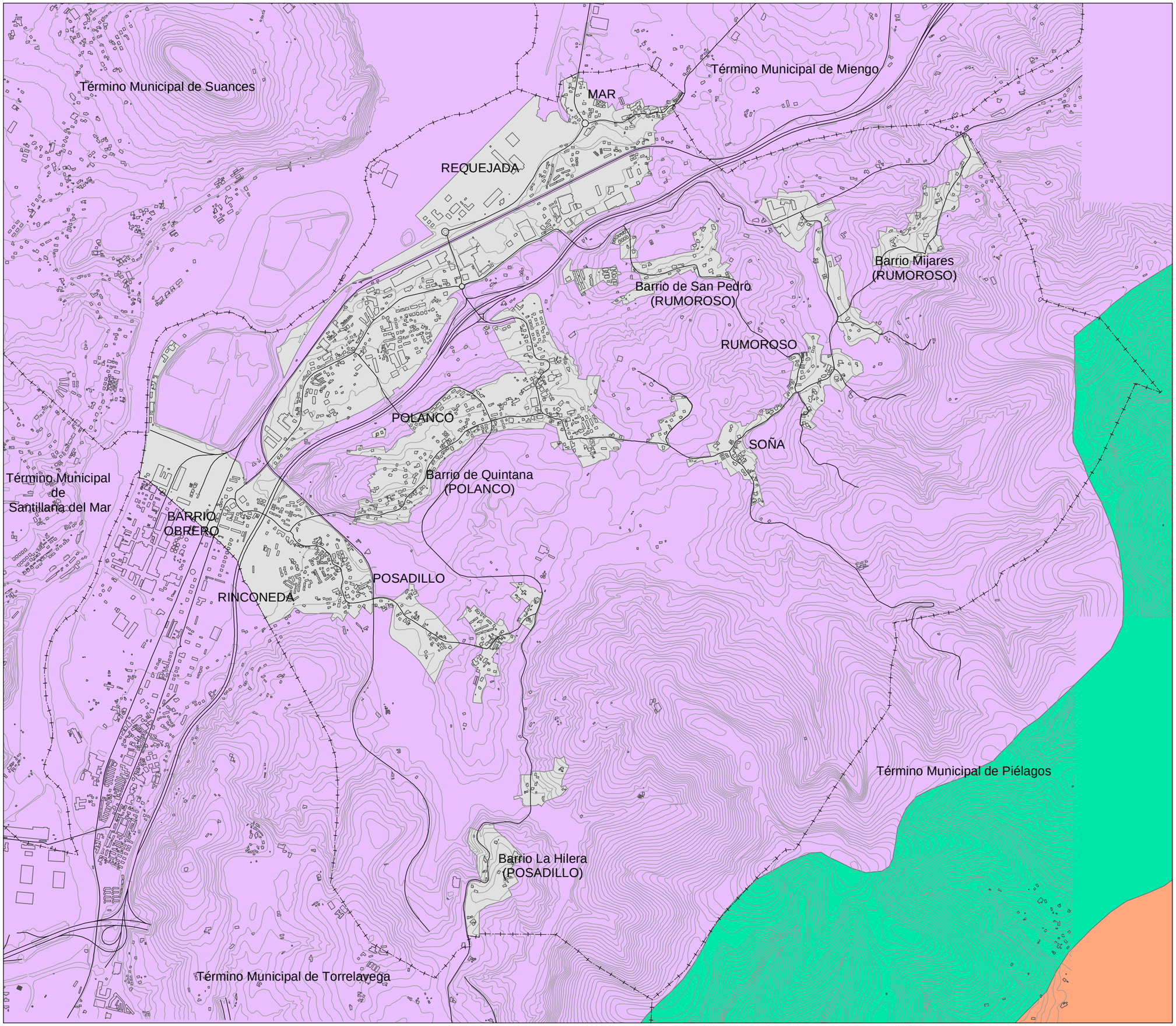

APROBADO DEFINITIVAMENTE en sesión de fecha 18 DIC 2015 por la Comisión Regional de Ordenación del Territorio y Urbanismo

PUBLICADO en el Boletín Oficial de Cantabria de fecha - 7 ABR 2016 El Secretario,

Límite del Término Municipal

Núcleos Urbanos

Valor 1

Valor 2

Valor 4

Base: Cartografía oficial del Gobierno de Cantabria

PLAN GENERAL
DE ORDENACIÓN URBANA
AYUNTAMIENTO DE POLANCO
CANTABRIA

TEXTO REFUNDIDO TRAS LA APROBACIÓN DEFINITIVA

Ubicación

SEPTIEMBRE 2010

Plano

Paisaje

Dirección General de Medio Ambiente

Escala

1:20.000

0 100 200 300 400 500 Metros

I.2.10

Jose Mª Chozas Pedrero
Arquitecto nº 7787
Director del PGOU

Román Martínez-Portierra
Biólogo nº 18869
Director del Isa

PROES